LISSIEU LE MAG

#02 • ÉTÉ 2022

DOSSIER P.07 À P.11

LA VIE ASSOCIATIVE LISSILOISE, UNE RICHESSE LOCALE

P.06 | CULTURE
LES RENDEZ-VOUS DE LA RENTRÉE

P.14 | VIVRE À LISSIEU
NOUVEAU : OUVERTURE D'UN ACCUEIL DE LOISIRS LES MERCREDIS

P.04 ACTUS LISSILOISES

P.05 ÉCONOMIE

P.06 CULTURE

P. 7-11 LA VIE ASSOCIATIVE LISSILOISE, UNE RICHESSE LOCALE

P. 12-13 CADRE DE VIE

P. 14 VIVRE À LISSIEU

P. 15 TRIBUNE LIBRE / ÉTAT CIVIL

P. 16 AGENDA

Directrice de publication : Charlotte GRANGE, maire de Lissieu

Rédacteur en chef : Marie GRUNDER

Rédaction : Coline BAIN, Quentin BALAYE, Maxime BELLOEUF, Yohann COULON, Fintan GAMARD, Marie GRUNDER, Nicolas STOÏCA, Victor TEIXEIRA.

Photos/images : Mairie de Lissieu, flaticon.com, freepik.com

Conception graphique : agence**reciproque**.fr

Impression : Imprimerie REBOUL, imprimé en 1900 exemplaires.

Diffusion gratuite, reproduction interdite

PEFC 10-1-1

Chers Lissilois, chères Lissiloises,

La prise en considération de chacun est un aspect essentiel de la qualité de vie au sein d'une commune. Il est de la responsabilité de tous au quotidien, entre voisins, dans les quartiers, dans les parcs, sur les routes et chemins. Dans cette période estivale, propice à investir les extérieurs privés ou publics, la notion de civisme et de respect de l'autre prend tout son sens, rend notre vie à chacun meilleure et sereine.

Au cours des dernières semaines, loin de notre confort Lissilois, la situation en Ukraine nous a sidérés. Je remercie l'ensemble des Lissilois pour leur mobilisation, leurs dons. La solidarité et l'entraide sont des valeurs bien ancrées dans notre commune, nous en sommes fiers... Nous pouvons avoir confiance en nos élans humains et solidaires, en nos actions collectives et notre capacité à apprécier le vivre ensemble et favoriser le bien-être de chacun.

Au-delà des initiatives solidaires personnelles ou communales, et porteur de ce message d'union mais aussi d'animation, nous bénéficions à Lissieu d'un tissu associatif dynamique, créateur de projets, source de rencontre et initiant l'activité et le loisir.

Nous avons souhaité faire dans ce nouveau numéro du « Mag » un focus sur les associations de la commune et leur rendre hommage, elles qui nous accompagneront à la rentrée, pour une reprise pleine de promesses.

Rendez-vous donc en septembre, et en attendant, je vous souhaite un temps estival doux et ressourçant, une pause bien méritée pour petits et grands avec de précieux moments à partager en famille ou entre amis.

Charlotte GRANGE, Maire de Lissieu

COMMÉMORATION DU 8 MAI 1945

Le 8 mai dernier, anciens combattants, élu(e)s, porte-drapeaux, pompiers, enfants du CME et Lissilois(es) se sont rassemblés autour de Charlotte GRANGE, Maire de Lissieu pour commémorer la fin de la seconde guerre mondiale et la victoire des forces alliées sur l'Allemagne nazie.

En début de cérémonie, Jean-Claude HAUMONT, Président de la FNACA, a remis à Jean-Jacques POULET, ancien ASVP de Lissieu, la grande médaille de porte-drapeaux.

FÊTE DE LA MUSIQUE

C'est avec beaucoup d'énergie que les Duckies Band ont fait danser les Lissilois(es) lors de la fête de la musique, organisée dans le cadre des Estivales de Lissieu, salle des fêtes du Lissiaco. Le Comité des fêtes, nouvelle association lissiloise, était présente pour tenir la buvette.

LISSIEU DANS LES YEUX

Merci à @danielegodardlivet pour ce magnifique cliché partagé sur Instagram !

Vous aussi, partagez vos photos de la ville sur Instagram avec le #villedelissieu ou taguez @villedelissieu.

Le service communication partagera vos plus belles photos dans le fil d'actu de la page ainsi qu'en Story.

Carly
REFRIGERATION COMPONENTS SOLUTIONS

Fabrication locale, utilisation mondiale

ENVIRONNEMENT

L'EXTINCTION DE L'ÉCLAIRAGE PUBLIC LISSILOIS SE FERA À LA RENTRÉE

Nos engagements vis-à-vis de la transition environnementale nous conduisent à accélérer la rénovation de nos 1 200 points d'éclairage public depuis le début du mandat.

Les derniers projets portent à 32 % le nombre de luminaires LED installés. Cette rénovation va continuer afin de participer à la réduction de l'empreinte environnementale communale et réduire le budget des consommations énergétiques de la commune.

En parallèle de ces rénovations, la commission « Énergie » a travaillé sur un projet d'extinction d'éclairage public qui a été présenté en réunion publique le 10 février puis au conseil municipal du 16 mai.

→ **Les élus ont voté en faveur de ce projet à 21 voix contre 2.**

Ainsi, l'ensemble de l'éclairage des voiries, des parcs et places publiques sera éteint de minuit à 5h du matin à l'exception des 3 voies majeures traversant le village : l'Ancienne Route Nationale 6, la RD42 et la RD16.

Ces 3 voies resteront éclairées toute la nuit avec un abaissement d'éclairement à 50 % entre minuit et 5h du matin. Son application sera mise en place à la rentrée.
Une communication ultérieure vous précisera la date effective exacte.

LES ESTIVALES DE LISSIEU : UN RENDEZ-VOUS À NE PAS MANQUER !

La mairie, en partenariat avec les associations lissiloises, organise pour la deuxième année consécutive, les Estivales de Lissieu. Théâtre, musique, cinéma et lectures en plein air… un rendez-vous culturel pour tous à ne pas manquer !

Pour finir en beauté cette seconde édition, la municipalité vous offre un feu d'artifice musical qui sera tiré le jeudi 14 juillet à 22h30 au parc de Montvallon.

Dans le même temps, l'amicale des Pompiers de Lissieu vous propose son traditionnel bal qui se déroulera à la Caserne de Lissieu (Chemin des Favières) de 19h30 à 2h du matin. Sur place : restauration, musique et animations !

→ **Programme et les informations pratiques des Estivales 2022 : www.lissieu.fr/-Les-Estivales-2022-.html**

EN CHIFFRE

101 326

c'est le nombre de mesures de vitesses réalisées par le radar pédagogique mobile acquis fin 2021 par la commune.

Il a été déployé sur 4 sites différents (Chemin de Charvery, Allée du Bois d'Ars, Chemin de la Croix Rampeau) et est actuellement en place sur le Chemin de la Roue.

ABBELIA ASSURANCES
Votre Courtier en Assurances
MARTINEZ / POCHAT-BARON
Adresse : Place des Tamaris 69380 LISSIEU
Tél : 04.72.29.10.12
mail : gestion@abbelia-assurances.com
site : www.abbelia-assurances.com/

MTP Martinez
Maçonnerie • Gros œuvre • Rénovation
Travaux publics • Aménagements Voirie
Tél : 04.74.06.16.76 • 06.64.42.22.01

LE MARCHÉ DE LISSIEU :

LE RENDEZ-VOUS HEBDOMADAIRE DES PRODUITS FRAIS !

La mairie de Lissieu vous propose, dans un cadre idyllique, de découvrir la grande diversité de produit sur son marché situé dans le parc de Montvallon, tous les samedis matin de 7h30 à 13h.

Elle vous invite à apprécier la convivialité de ses commerçants et redécouvrir les valeurs du commerce de proximité.

De nombreux produits sont proposés : fruits et légumes, fromage, plats de traiteur bio, produits en vrac, produits à base de miel, thé et infusions, pain bio...

Après avoir fait vos courses, il est possible de s'assoir à la terrasse de la roulotte du Café de la Mairie pour déguster un verre et partager un moment de convivialité avec vos amis.

→ Avec le parking gratuit et un accès facilité, les commerçants vous attendent nombreux(es) pour régaler les papilles de tous !

INFOS PRATIQUES

Les vacances d'été approchent. Retrouvez ci-dessous les dates de fermeture de vos services et commerces de proximité durant la période estivale :

Boucherie Berthier	Place des tamaris	Fermeture du 26/07 au 29/08.
Boulangerie Farja	Place des tamaris	Fermeture du 26/07 au 22/08.
Boulangerie L'annexe gourmande	30, Route Marcilly	Ouvert tout l'été. Fermeture le dimanche.
Café de la mairie	84, Ancienne Route Nationale 6	Fermeture du 01/08 au 28/08.
Caroline Coiffure	6, Chemin de la Croix Rampeau	Fermeture du 25/07 au 22/08.
Fleuriste Bouton d'or	78, Ancienne Route Nationale 6	Ouvert tout l'été. Fermeture les lundis à partir de juillet.
Gamm vert	46, Ancienne Route Nationale 6 LES FAVIERES	Ouvert tout l'été.
Carine Esthétique	90, Ancienne Route Nationale 6	Fermeture du 06/08 au 20/08.
Le prés déLissieu	30, route de Marcilly	Ouvert tout l'été du mercredi au samedi. Fermeture le jeudi 14 juillet et du 17 au 20 août.
Pharmacie de Lissieu	Le Bourg, Ancienne Route Nationale 6	Ouvert tout l'été.
Pressing des tours	Place des tamaris	Fermeture du 31/07 au 29/08.
Tabac/Presse « Le Joker »	108, Ancienne Route Nationale 6	Ouvert tout l'été.
Vival	Résidence des Acacias Ancienne route nationale 6	Ouvert tout l'été.

LES RENDEZ-VOUS DE LA RENTRÉE

SAMEDI 10 SEPTEMBRE :

2ND ÉDITION DE LA GRANDE FÊTE DE LA BIBLIOTHÈQUE

L'ensemble de l'équipe de la Bibliothèque vous donne rendez-vous le samedi 10 septembre prochain pour la 2nd édition de sa Grande Fête.

Tout au long de la journée, retrouvez un programme complet d'animations pour petits et grands, avec notamment des Heures du Conte, la brocante annuelle de livres, une Nintendo Switch, des jeux en plein air... et la possibilité de se restaurer sur place !

En 2021, vous avez été près de 500 à participer à la Grande Fête de la Bibliothèque... Nous vous espérons encore plus nombreuses et nombreux pour cette 2nd édition !

SAMEDI 17 SEPTEMBRE :

LES JOURNÉES EUROPÉENNES DU PATRIMOINE

Dans le cadre des journées européennes du patrimoine, la municipalité propose :

→ **Une visite commentée du centre historique de Lissieu à 10h et à 11h**

Un apéritif sera offert par la municipalité à 12h devant les Tours.

→ **Visite commentée de la glacière et de l'embarcadère du Bois Dieu à 15h et à 16h**
Ces 2 visites sont sur réservation : culture@lissieu.fr
• 04 78 47 60 35 (préciser l'horaire et le nombre de personnes)

→ **Un parcours libre : découvrez ou redécouvrez l'ensemble des sites patrimoniaux de Lissieu**

Au centre bourg : l'ensemble des Tours, l'église et la chapelle de Monvallon; Promenez-vous près du Château de la Roue pour découvrir le lavoir et le belvédère.
Au Bois-Dieu : la glacière, l'embarcadère, le château et la chapelle.

→ **Un concert exceptionnel de Gospel par le Gospel Show dans l'église du bourg à 20h (payant, sur réservation à partir de septembre 2022)**

Le Comité des fêtes tiendra une buvette lors du concert.

SAMEDI 24 SEPTEMBRE :

PRÉSENTATION DE LA SAISON CULTURELLE DU LISSIACO 2022-2023

La présentation de la saison culturelle 2022/2023 aura lieu le samedi 24 septembre à 19h au Lissiaco.

L'occasion pour vous de découvrir ou redécouvrir le bel auditorium et son jardin. La programmation culturelle sera présentée au fil de la soirée avec des animations et vous pourrez profiter du buffet après la présentation.

Ce sera également l'occasion pour ceux qui le souhaitent de prendre des places et/ou des abonnements pour les prochains spectacles.

→ Nombre de places limité (pas de réservation).

LA VIE ASSOCIATIVE LISSILOISE, UNE RICHESSE LOCALE

À Lissieu, pas moins de 53 associations réparties en sept domaines d'activités jouent un rôle important dans la construction du lien social. Ce tissu associatif varié rend compte du dynamisme et de la volonté des bénévoles à animer et proposer des services dans des domaines variés (éducatif, sportif, de loisirs...)

Découvrez, dans ce dossier, une présentation des différentes associations et préparez vos activités pour la rentrée !

LES ENGAGEMENTS MUNICIPAUX EN FAVEUR DE LA VIE ASSOCIATIVE

Entretien croisé avec Anouk MEYSSELLE, conseillère déléguée en charge de la vie associative et Jean-François PERRET, gestionnaire des salles municipales.

Lissieu le Mag : Anouk, qu'est-ce qu'a mis en place la municipalité pour encourager les initiatives des associations lissiloises ?

Anouk MEYSSELLE : *« Pour encourager les initiatives de toutes ses associations, l'équipe municipale a mis en place une politique associative ambitieuse et dynamique. Tout d'abord, nous avons souhaité maintenir le niveau de subvention des années précédentes (22 560 €), essentiel au bon fonctionnement des associations, puis nous facilitons l'accès aux salles grâce à la gratuité pour leurs activités. Nous souhaitons également vivement soutenir la création de nouvelles associations (cf Comité des fêtes de Lissieu). En termes de communication, nous avons mis en place un dispositif unique pour les aider à faire connaître leurs évènements (panneaux lumineux, panneau pocket, site internet, réseaux sociaux...). »*

Lissieu le Mag : Jean-François, quelles sont vos missions en tant que gestionnaire des salles ?

Jean-François PERRET : *« Mon rôle est de faciliter les réservations aussi bien auprès des associations que des particuliers/entreprises. Chaque année, Anouk MEYSSELLE établit un planning de réservation de salles municipales pour les activités des associations. Un calendrier des manifestations annuelles est également mis en place en début d'année scolaire. De mon côté, je m'occupe d'informatiser ces réservations pour permettre une visibilité sur l'année et anticiper les demandes et les besoins. Nous coordonnons ensemble les réservations et la mise à disposition du matériel. En parallèle, je m'occupe de toute la partie administrative (gestion des contrats, de l'état des lieux des salles, de la remise des clefs...). »*

Le Comité des fêtes de Lissieu, une nouvelle association pour animer la commune !

L'association a été créée en janvier 2022 dans l'objectif d'animer le village et de soutenir les associations qui le souhaitent dans leurs diverses démarches administratives.
Le Comité des fêtes souhaite mutualiser du matériel pour soutenir les associations demandeuses.

→ Vous souhaitez vous investir dans l'organisation de manifestations communales ?

Contact :
comitedesfetes.lissieu@gmail.com

Tél : Jérôme BROUET • 06 64 03 25 16
Audrey VIRLOGEUX • 06 12 44 85 09

RETROUVEZ L'ENSEMBLE DES ASSOCIATIONS ET LEURS CONTACTS SUR LE SITE DE LA MAIRIE
OU EN SCANNANT LE QR CODE CI-CONTRE

DES DOMAINES D'ACTIVITÉS VARIÉS

RÉPARTITION DES ASSOCIATIONS

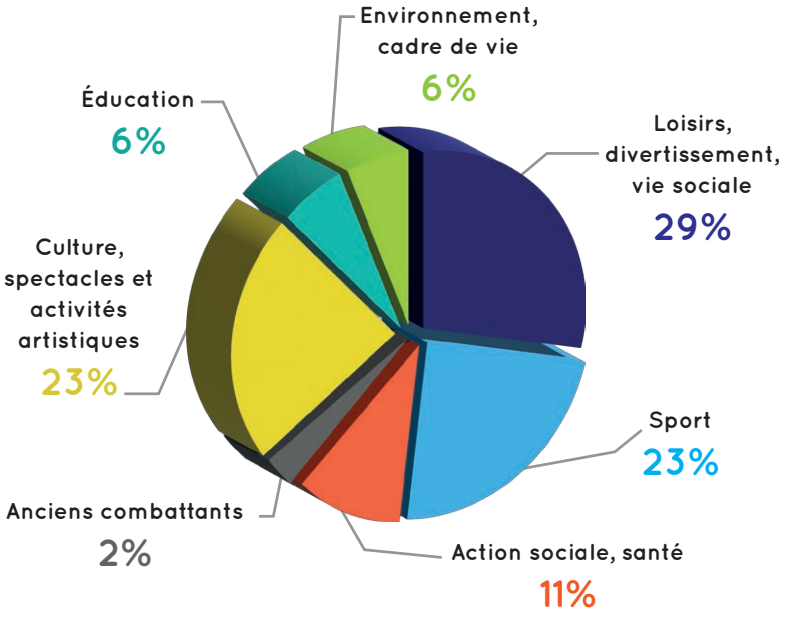

LES ASSOCIATIONS ÉDUCATIVES

Les associations de parents d'élèves de Lissieu sont représentées par **l'Association des Parents d'Élèves de Montvallon (APE)** et l'association **Sou des Gônes du Bois Dieu (SGBD)**. Ces deux associations sont des regroupements bénévoles de représentants légaux d'élèves. Elles servent d'intermédiaire entre les parents et l'établissement scolaire de leur(s) enfant(s).

Ces associations valorisent, par l'apport de fonds supplémentaires, le support pédagogique pensé et mis en place par les enseignants des enfants. Elles organisent des manifestations à but lucratif et dont l'intégralité des sommes récoltées (hors frais de fonctionnement) sont reversées à l'école. Elles sont ainsi confiées aux équipes d'enseignants des 2 écoles qui pourront en faire usage, en toute confiance, au gré de leurs divers projets pour étayer l'enseignement dispensé aux enfants.

L'APE organise 8 manifestations tout au long de l'année : le vide grenier (3ème dimanche de septembre), la bourse aux jouets (fin novembre), le défilé aux lampions (autour du 8 décembre), le goûter de Noël et la galette des rois, le carnaval (en février), la chasse aux œufs, la fête de l'école (fin juin).

Renseignements :
apelissieu.org@gmail.com • APEmontvallon

L'association SGBD, quant à elle, organise la boum d'halloween, la kermesse de l'école du bois dieu, la livraison de petit déjeuner tout au long de l'année, la fête de noël...

Renseignements : SGBD@gmx.fr • 06 24 06 44 76
sgbd

Pour les tous petits, **l'association des assistantes maternelles** de Lissieu permet aux assistantes maternelles de se retrouver une fois par semaine pour proposer des activités aux enfants qui leurs sont confiés (activités manuelles, motricité, manipulation, jeux, lecture, chants...)

Renseignements : abelle.aviles@gmail.com
06 71 37 29 38

Légende :

- Inscription toute l'année
- Association présente au forum (+ d'infos en p10)

LES ASSOCIATIONS D'ACTIONS SOCIALES ET DE SANTÉ

Les associations lissiloises dans les domaines de l'action sociale et la santé jouent un rôle majeur auprès de la population.

L'ADMR (Aide à Domicile en Milieu Rural) est un réseau national qui comporte 2 700 associations sur le territoire français. L'ADMR de Chasselay Lissieu, habilitée depuis 2007, est en pleine expansion (quatre nouveaux membres ont complété l'équipe de salariés cette année).

L'ADMR comporte quatre domaines d'activités majeurs : l'autonomie (aide pour les personnes âgées ou en situation de handicap), **le service de confort** (ménage,repassage...), **l'aide aux familles** (garde d'enfant...) et **la santé** (services de soins infirmiers à domicile)

Renseignements :
admr.chasselay@fede69.admr.org
04 37 50 39 64 • www.admr-rhone.fr

Lissieu solidarité a pour but de faire bénéficier d'actions de solidarité aux familles et aux personnes en difficulté. Elle permet aussi d'attribuer des aides matérielles ponctuelles ou des versements à toute association type loi 1901 sur décision du conseil d'administration. Pour récolter les fonds nécessaires ses membres organisent chaque 1er week-end de novembre la foire d'automne.

Renseignements :
foirelissieusolidarite@hotmail.fr
06 22 08 27 54

L'association des Jeunes Sapeurs-Pompiers MONTS D'OR VAL D'AZERGUES a pour objectif d'initier des jeunes filles et garçons à partir de 12 ans au métier de sapeur-pompier par un engagement citoyen sur 4 années. 3 activités sont pratiquées : **Sportives** (cross d'entrainement, challenge de la qualité, athlétisme, renforcement musculaire, triathlon des benjamins, Parcours Sportif Sapeurs-Pompiers), **Secours aux personnes** (Premiers Secours Civique de niveau 1, les gestes qui sauvent, Prompt Secours, Secours d'Urgence Aux Personnes) et **incendie** (le feu, les extincteurs, la combustion, les phénomènes thermiques, les manœuvres d'extinction).

Renseignements : jspmova@sdmis.fr
jeunessapeurspompiers69.fr

LES ASSOCIATIONS DE LOISIRS, DE DIVERTISSEMENTS ET DE VIE SOCIALE

Se rencontrer, maintenir le lien social, organiser des sorties, animer la vie du village... tels sont les objectifs d'une quinzaine d'associations Lissiloises.

L'association **Amitiés et rencontres** créée en 1978 a pour but de susciter des rencontres amicales entre ses membres adhérents et des personnes éventuellement invitées, mais aussi d'organiser toutes activités culturelles et de loisirs. Le mardi après-midi est consacré aux jeux (de société, cartes, scrabble) et le vendredi après-midi, à des ateliers (mémoire – tricot). Ponctuellement, l'association organise des repas au restaurant, des sorties à la journée, des lotos, des concours de belote... et un voyage par an.

Renseignements :
07 80 53 71 71 • 04 78 43 69 11

Les amateurs de billard français seront conquis en adhérant à **La Carambole Lissiloise** (Membre de l'ASCMO Billard). Cette association, créée en mai 1990, se situe au Château du Bois Dieu. Le club possède 3 billards Français chauffés, accessibles aux adhérents, qui possèdent une clé, 7j/7 et 24H/24. Elle propose des activités de loisirs pour les débutants et des championnats régionaux et nationaux pour les joueurs expérimenté(e)s à tous les types de jeux (libre/bande/3 bandes). Des conseils et formations peuvent être donnés aux débutants.

Renseignements :
billard.lissieu@gmail.com
04 26 19 85 56

Les Classes de Lissieu :

Les Classes an... 0, 1, 2, 3, 4, 5, 6, 7, 8 et 9 regroupent des personnes nées la même année appelés les conscrits. L'objectif des classes est de développer, resserrer et conserver des liens d'amitié entre les conscrits, d'organiser la fête des classes de l'année en cours (vague dans les rues de Lissieu, apéritif à la population, banquet et soirée dansante...) mais aussi la traditionnelle vente de brioches, etc.

En 2022, après 2 années consécutives sans manifestation, les classes an 0, 1 et 2 organisent un évènement exceptionnel le dimanche 11 septembre prochain.

Contact :
classesen2lissieu@gmail.com

LES ASSOCIATIONS SPORTIVES

Que ce soit pour pratiquer le basket, des sports de raquettes, de bien-être ou de tir à l'arc, la douzaine d'associations sportives Lissiloises proposent des activités variées pour petits et grands.

Pratiquer le basket permet l'apprentissage de valeurs : l'esprit d'équipe, le partage et le respect. L'**ASCMO Basket** propose, pour les plus petits (enfants nés à partir de 2017), de découvrir le basket de manière ludique sous forme de jeu. C'est à partir de 8 ans que les matchs pourront débuter. Les adultes peuvent jouer au basket en compétition (en partenariat avec Chazay d'Azergues) ou en loisir.
→ L'inscription est possible jusqu'à fin août.

Des sports de raquette sont proposés par 2 associations : **LISSIBAD et le Tennis Club de Lissieu**.

LISSIBAD est un club de pratique du badminton de loisir adulte (plus de 16 ans ou 14 ans si ayant déjà pratiqué le badminton) et propose également un entraînement jeune (9-14 ans) le dimanche matin.

Pour les amateurs de tennis, le Tennis Club de Lissieu accueille ses licenciés pour des cours, des tournois ou du loisir sur 2 terrains extérieurs éclairés et au club house.
→ Pour les inscriptions, 2 permanences au club auront lieu début septembre.

Le tir à l'arc est également possible avec **L'association LISS'ARC** en initiation et en perfectionnement. La participation aux concours compte pour le championnat de France.

Côté Arts Martiaux, l'**École Lissiloise d'Arts Martiaux (ELAM)** propose des cours de judo (éveil à partir de 4/5 ans, loisir à partir de 6 ans puis dès 8 ans les compétitions peuvent commencer) et de Jijitsu (loisir ou compétition à partir de 10 ans). La pratique de ces arts martiaux est également proposée aux adultes ou enfants de plus de 15 ans.
→ Les inscriptions ont lieu les 2 premières semaines de septembre.

L'**Association des Familles** propose 2 activités principales : gym bien-être (activité physique adaptée à tous) et Qi Gong (harmoniser le corps, la respiration et le mental par des mouvements lents).

Enfin, pour ceux qui désirent vivre mieux, l'**ASCMO Yoga** offre la possibilité de faire des cours de Yoga sans limite d'âge, ni de niveau physique. Souplesse, détente, concentration, équilibre, gestion du stress… telles sont, entre autres, les promesses de la pratique du yoga.

ASCMO Basket	ascmo.basket@hotmail.fr
LISSIBAD	lissibad@gmail.com
Tennis Club de Lissieu	tclissieu@gmail.com
LISS'ARC	lissarc69@gmail.com • 06 66 33 32 43
ELAM	judo.lissieu@laposte.net
Association des Familles	dadebernard@orange.fr • 04 78 47 32 82
ASCMO Yoga	ascmo.yoga@gmail.com • 06 18 15 56 20

Rendez-vous au forum des associations !

Le 3 septembre de 15h à 18h,
les associations vous attendent !

Salle Jean Corbignot

Autour d'animations et de démonstrations, venez découvrir la vie associative lissiloise et choisissez l'activité qui vous plaît !

LES ASSOCIATIONS CULTURELLES, DE SPECTACLES ET D'ACTIVITÉS ARTISTIQUES

Théâtre, danse, musique, peinture, dessin… les activités artistiques ne sont pas en reste grâce à la douzaine d'associations lissiloises investies dans ces sujets.

Des cours de rock et de danses de salons (pour adultes) ainsi que du modern/jazz et de l'éveil à la danse (pour les enfants) sont proposés par l'**ASCMO Danse**.
→ Des tarifs avantageux sont proposés pour les inscriptions avant le 15 juillet.
Les cours de danse classique, néo-classique et de fitness danse (pour adultes et enfants à partir de 3 ans) sont donnés par le **Ballet de Lissieu**, association créée par Chrkhoyan Petros, ancien danseur de l'Opéra de Lyon. Les cours s'adressent aux débutants ou à ceux qui souhaitent se perfectionner dans l'art de danser.

Découvrir et développer sa sensibilité à la peinture et au dessin, c'est ce qu'offre l'**ASCMO Peinture**. Les cours sont encadrés par deux professeurs. L'enseignement est personnalisé, adapté au niveau de chacun et permet d'acquérir la maîtrise des différentes techniques (aquarelle, pastel, acrylique et huile).

Apprendre les techniques théâtrales, l'approche du jeu théâtrale, l'expression vocale et corporelle, le travail de la voix et la diction… grâce à l'**ASCMO Théâtre**. Des cours de théâtre pour adultes et enfants sont proposés ainsi que des cours d'improvisation pour enfants (7 à 12 ans), ados (12 à 16 ans) et adultes.
→ Les inscriptions se font par mail jusqu'au 9 septembre.

Pour ceux qui souhaitent remonter leur arbre généalogique, l'**ASCMO Généalogie** aide à la recherche dans les différents documents et sites internet. Elle accompagne le rangement des documents et dans l'utilisation des logiciels.

Enfin, pour les passionnés de musique classique et de jazz, l'association **Les fêtes musicales – entreprises et culture** organise des concerts.

ASCMO Danse	paconanie@hotmail.com • 06 73 92 75 35
Ballet de Lissieu	balletdelissieu@gmail.com • 06 24 86 47 07 ballet de Lissieu • www.balletdelissieu.fr
ASCMO Théâtre	theatreascmo@gmail.com • 06 33 75 58 29 ou 06 18 35 41 56 ASCMO Théâtre
ASCMO Peinture	huguette.arrigoni@free.fr • 06 11 58 19 83
ASCMO Généalogie	bernegenealogie@hotmail.fr • 06 02 33 16 98
Les fêtes musicales – entreprises et culture	entreprisesetculture@gmail.com • 06 12 97 37 44

Joyeux anniversaire !

Cette année, L'ASCMO a 60 ans.

Créée en 1962, L'ASCMO regroupe aujourd'hui 13 sections proposant chacune une activité : Aïkido, Basket, Billard, Club photo, Danse, Dessin-peinture, Escrime, Généalogie, Points comptés, Sophrologie, Théâtre, Volley, Yoga. Depuis 60 ans, elle accompagne les lissilois(es) dans leurs activités culturelles et sportives.
Compte tenu de la situation sanitaire, il y a actuellement environ 400 adhérents toutes sections confondues. Les sections sont présentes au forum des associations. Les adhésions sont prises en début d'année mais peuvent l'être en cours d'année (pour certaines activités).

Renseignements : www.ascmo-lissieu.fr • Jean Noël PINET : 06 12 21 04 73 • jeannoelpinet@orange.fr
Bruno CHOLLAT • 06 20 99 07 64 • bchollat@gmail.com
Brigitte EZRA • 06 18 35 41 56 • brigitte.e.ascmo@gmail.com
Danièle GODARD-LIVET • 06 07 75 03 85 • danielegodardlivet@gmail.com

L'ASSOCIATION DES ANCIENS COMBATTANTS

La Fédération Nationale des Anciens combattants en Algérie, Maroc et Tunisie (FNACA) est l'association spécifique des anciens combattants en Afrique du Nord. Créée fin 1993 à Lissieu, elle regroupe 72 adhérents et sympathisants. Les membres de l'association gèrent et assistent les adhérents auprès de l'Office national des anciens combattants et victimes de guerre. Ils assurent également la présence d'anciens combattants lors des commémorations officielles.
Renseignements : Jean-Claude HAUMONT • haumontcjc@orange.fr • 06 86 67 27 55 ou 04 78 47 31 67

Les associations qui ne sont pas présentes dans ce dossier auront la possibilité de s'exprimer ultérieurement dans un futur magazine.

ENVIRONNEMENT

LUTTONS ENSEMBLE CONTRE LE MOUSTIQUE-TIGRE

Originaire d'Asie du Sud-Est, le moustique-tigre ne cesse de gagner du terrain. Identifié en France métropolitaine pour la première fois en 2004, il est aujourd'hui présent dans plus de deux tiers des départements.

Particulièrement nuisant, car piquant principalement le jour, il est un vecteur potentiel de maladies (dengue, chikungunya ou Zika). Aujourd'hui, la lutte contre sa propagation, sa nuisance et son risque sanitaire sur notre territoire doivent être un défi collectif fait de bons réflexes individuels en lui bloquant l'accès à l'eau (l'eau déclenche l'éclosion de ses œufs).

→ Pour limiter les nuisances du moustique-tigre, adoptez les bons gestes :

1.
JE RANGE à l'abri de la pluie ou de l'arrosage du jardin et après les avoir vidés : seaux, arrosoirs, pneumatiques, jouets, bouteilles en verre en attente de recyclage...

2. 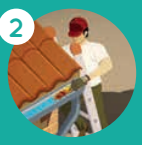
JE CURE régulièrement pour faciliter le bon écoulement des eaux : siphons d'évier extérieur, fontaines, bondes d'évacuation extérieures, gouttières, chéneaux et rigoles...

3.
JE VIDE chaque semaine tous les réceptacles pour éviter les eaux stagnantes (propres ou sales) : coupelles de pots de fleurs, gamelles d'animaux, pieds de parasols, bâches de mobilier de jardin, objets de décoration pouvant retenir l'eau, pluviomètres...

4.
J'ENTRETIENS régulièrement ma piscine, mon bassin et je veille au bon fonctionnement du système d'épuration et de filtration.

5.
JE COUVRE de façon hermétique avec un couvercle ou à l'aide d'une moustiquaire à maille très fine toutes les réserves d'eau : récupérateurs d'eau de pluie, cuves, fûts divers ou tous réceptacles pluviaux via les chéneaux de la maison.

6.
JE JETTE tous les objets abandonnés dans mon jardin ou sur ma terrasse : déchets de chantier, boîtes de conserve, vieux pots de fleurs cassés...

L'EAU EST PRÉCIEUSE, ÉCONOMISONS-LÀ !

Les faibles précipitations hivernales et printanières ainsi que les fortes chaleurs du mois de mai ont aggravé la situation hydrométrique des cours d'eau, des nappes phréatiques ainsi que des sols.

Ce déficit pluviométrique et les niveaux préoccupants des cours d'eau dans le département du Rhône ont conduit le préfet à prendre de nouvelles mesures de restriction de l'usage de l'eau : nous sommes désormais placés en « alerte sècheresse renforcée ». Il est donc nécessaire de tous faire attention à notre consommation d'eau potable afin de réduire les volumes pompés dans le milieu naturel.

La municipalité sollicite ainsi tous les Lissilois(es) à suivre les consignes de restrictions d'usage d'eau et se tenir informé grâce aux communiqués de la préfecture afin de se tenir à jour de la situation et du changement des consignes de restrictions.

> Il est conseillé de bien respecter ces restrictions car, en cas de contrôle, les sanctions peuvent être lourdes.

Elles sont fixées par l'article R216-9 du Code de l'environnement. La contravention de 5ème classe s'élève à 1 500€. En cas de récidive, elle peut être doublée pour atteindre 3 000€. Les contrôles sont effectués par la police de l'eau qui agit sous l'autorité du préfet.

25% de la consommation d'eau en France relève de la sphère domestique.

Il est donc important de maîtriser sa consommation d'eau quotidienne avec des gestes simples : privilégier les douches, installer des équipements sanitaires économes en eau, faire fonctionner les appareils de lavage à plein, réutiliser l'eau de pluie pour arroser son jardin, etc.

TRAVAUX

ON FAIT LE POINT !

→ Le changement de l'éclairage public de la place des Bouleaux, du parc de Montvallon et de l'Ancienne Route Nationale 6 touche à sa fin. Tous les mats d'éclairage sont équipés de la technologie LED permettant un éclairement plus optimal associé à un gain énergétique important.

→ Les travaux de voirie rue de l'Église sont finis. La mise en place de mobilier urbain (barrières, potelets, bancs...) finalisera la mise en valeur de nos magnifiques tours.

→ Le WC public place des Tamaris ouvre enfin sa porte et l'aménagement de son pourtour permet de valoriser le bâti et l'accessibilité PMR.

→ Au 1er juin le contrôle d'accès des principaux bâtiments communaux est opérationnel. Ce système permet à la commune de suivre et de gérer en temps réel les mouvements entrants/sortants et renforce ainsi la sécurisation des différents sites.

Pour votre sécurité, les travaux d'installation de caméras de vidéo surveillance du domaine public à l'entrée nord de la commune sont en cours. Nous espérons une mise en service pour le mois de septembre prochain.

BIEN VIVRE ENSEMBLE

RAPPEL DES RÈGLES DE BON VOISINAGE

Avec les beaux jours, il est important de rappeler quelques règles essentielles de bon voisinage pour le bien-être de tous.

Les travaux de bricolage ou de jardinage (tondeuses à gazon, tronçonneuses, perceuses, raboteuses, scies mécaniques, etc.) sont autorisés

→ **En semaine : de 8h00 à 12h00 et de 13h30 à 19h30**
→ **Les samedis : de 9h00 à 12h00 et de 15h00 à 19h00**
→ **Les dimanches : de 10h à 12h**

Bruits de voisinage (cris d'animaux, diffusion de son ou de musique, jeux bruyants, fêtes...) causant des nuisances sonores peuvent être sanctionnés, dès lors qu'ils constituent un trouble anormal, se manifestant de jour ou de nuit. Aucun bruit n'est toléré la nuit de 22h à 7h.

Contact gendarmerie : 17 (112 d'un portable)

CANICULE

Inscrivez-vous sur le registre des personnes vulnérables

Le CCAS dispose d'un registre recensant les personnes âgées isolées susceptibles d'avoir besoin d'aide les jours de fortes chaleurs ou de grands froids. En cas d'alerte, il les contacte pour s'assurer qu'elles vont bien et gérer leurs difficultés. Ce registre concerne les Lissilois(es) âgés de 65 ans et plus, d'au moins 60 ans et reconnus inaptes au travail, les adultes handicapés ou en invalidité. Vous êtes dans l'une de ces situations ? Demandez à être inscrit sur le registre ou à une personne proche de le faire. Cette démarche peut aussi être effectuée par le représentant légal d'une personne vulnérable.

Pour vous inscrire : remplissez le formulaire ci-dessous ou téléphonez au CCAS : 04 78 47 60 35

DEMANDE D'INSCRIPTION SUR LE REGISTRE DES PERSONNES VULNÉRABLES

Nom : _____ **Prénom :** _____ **Date de naissance : / /**

Adresse : _____ **Téléphone :** _____

Un service d'aide intervient-il à domicile ? ☐ **Oui** ☐ **Non** **Si oui, lequel ? :** _____

Coordonnées d'un proche (famille, ami, voisin, aide à domicile, gardien d'immeuble...) :

Nom : _____ **Prénom :** _____ **Téléphone :** _____

Si le document est complété par un proche, cochez ici : ☐

Pensez à prévenir le CCAS si vous vous absentez plusieurs jours.

→ Formulaire à découper et à retourner en mairie à l'adresse suivante : 75 Ancienne Route Nationale 6, 69380 Lissieu

Ces informations sont exclusivement réservées à l'usage du CCAS chargé de leur traitement. Elles seront traitées en conformité avec la loi 78-17 du 6 janvier 1978 relative à l'informatique, aux fichiers et aux libertés.

NOUVEAU : OUVERTURE D'UN ACCUEIL DE LOISIRS LES MERCREDIS

Un groupe de travail regroupant élus, animateurs et responsable périscolaire, parents d'élèves et responsable du service enfance-jeunesse, a été mis en place par la municipalité afin de travailler sur un projet d'ouverture d'un accueil de loisirs le mercredi en journée complète. À l'issue, un questionnaire à l'attention des familles Lissiloises a été diffusé.

À la suite des retours de ce questionnaire et constatant une forte demande pour le mercredi, la municipalité a décidé d'ouvrir son accueil de loisirs toute la journée, le mercredi, à compter de septembre 2022.

L'accueil de loisirs sera donc ouvert tous les mercredis, en semaine scolaire, de 7h30 à 18h30. L'accueil se fera à l'école Montvallon.

Il sera proposé des inscriptions en journée complète ou en 1/2 journée avec ou sans repas.

De nombreuses activités manuelles, culturelles et sportives seront proposées, ainsi que des sorties à la journée.

→ **Consultez les nouvelles tarifications sur lissieu.fr**

NOUVEAUX TARIFS

Depuis le 1er avril 2019, une tarification sociale dans les cantines scolaires a été mis en place au niveau national pour permettre aux enfants des familles les plus modestes de manger à la cantine pour 1 euro maximum.

Pour garantir l'accès au restaurant scolaire à tous les enfants, ce nouveau tarif de cantine a été voté au conseil municipal du 16 mai dernier pour les quotients familiaux les plus bas (inférieur ou égale à 100).

Renseignement :
direction.enfance@lissieu.fr
04 78 47 60 35

Les tarifs de la garderie et la cantine restent inchangés pour les autres familles.

SANTÉ

MUTUELLE DES MONTS-D'OR : UNE COUVERTURE SANTÉ POUR TOUS !

La MMO en partenariat avec l'association ACTIOM propose le dispositif "Ma Commune Ma Santé".

L'objectif commun est de proposer les garanties les mieux adaptées (options, tarifs, services et avantages complémentaires) auprès des administrés de 11 communes*.

La volonté de cette mutuelle est de représenter et de défendre les intérêts des adhérents aux 11 communes dans le domaine de la complémentaire santé, en étroite collaboration avec leurs partenaires assureurs et mutualistes.

Le dispositif Ma Commune Ma Santé s'adresse à ceux de tout âge qui souhaitent retrouver une couverture santé de qualité et/ou économiser sur les cotisations mensuelles en préférant une offre collective et mutualisée, à un contrat individuel.

Pour bénéficier de Ma Commune Ma Santé, il faut :

→ **Habiter une des 11 communes** (résidence principale ou secondaire)

→ **ou être commerçant, artisan, agriculteur ou professionnel libéral installé dans la commune**

→ **ou être employé territorial ou agent municipal au sein d'une des 11 communes.**

Plus d'informations :
Conseiller : 05 64 10 00 48
CCAS de Lissieu : 04 78 47 60 35
www.associationactiom.org

** Champagne-au-Mont-d'Or, Chasselay, Civrieux d'Azergues, La Tour-de-Salvagny, Les Chères, Limonest, Lissieu, Marcilly-d'Azergues, Morancé, St-Cyr-au-Mont-d'Or et St-Didier-au-Mont-d'Or*

TRIBUNE NON REMISE

NAISSANCES

16/03/2022:
GERBIER Eliott

22/03/2022 :
THOMAS Malone

28/03/2022 :
PINET MINAUDIER Alba, Bernadette

12/04/2022 :
PASTEUR NGUYEN Ethan Dinh

26/11/2021 :
CHENOUF Mahedine

05/05/2022 :
FRANÇOIS Rose Marie Caroline

06/05/2022 :
PITTION Agathe Jeanne

14/05/2022 :
JOFFLE Lonn Lluis

16/05/2022 :
GARCON Timothée Antoine

21/05/2022 :
BELHOCINE Éva Amira

MARIAGE

26/03/2022 :
M. KAMOUN Amine et Mme AISSA Faten

09/04/2022 :
M. GUICHOT Sébastien et Mme DUCHANAUD Elodie Renée

16/04/2022 :
M. PEINADO Frédéric Régis et Mme PENTAKOVÁ Michaela

04/06/2022 :
M. ALAMARTINE Fabien et Mme GENEVOIS Marie Denise

DÉCÈS

05/04/2022
CHASSIGNOL Georges André

INFOS PRATIQUES

MAIRIE DE LISSIEU
75 ancienne route nationale 6, 69380 Lissieu • 04 78 47 60 35
mairie@lissieu.fr
www.lissieu.fr

Ouvert lundi, mercredi et vendredi :
Accueil physique et téléphonique : 8h45 à 12h et 13h30 à 17h
Mardi et jeudi :
Permanence téléphonique ou sur rendez-vous uniquement 8h45 à 12h et 13h30 à 17h • Samedi :
Accueil physique et téléphonique : 9h / 12h

CENTRE COMMUNAL D'ACTION SOCIALE :
04 78 47 60 35

PÔLE FESTIF LE LISSIACO :
04 78 47 60 35
3 chemin de Marcilly, 69380 Lissieu
culture@lissieu.fr
www.lissieu.fr/-le-lissiaco
Demandes de location et renseignements :
locations@lissieu.fr

BIBLIOTHÈQUE DE LISSIEU
04 78 54 82 58
75 Ancienne route nationale 6, 69380 Lissieu
bibliotheque@lissieu.fr
www.lissieu.fr/-la-bibliotheque
Horaire d'ouverture :
Mardi : 15h30 à 18h30
Mercredi : 9h à 12h30 et 13h30 à 18h30
Vendredi : 15h30 à 18h30
Samedi : 9h30 à 12h30

MARCHÉ DE LISSIEU
Samedi de 7h30 à 13h
Parc de Montvallon
Parking sur place

POINT RELAIS LA POSTE
108 ancienne route nationale 6, 69380 Lissieu
Horaires d'ouverture :
Lundi au Samedi : 6h30 à 19h30
Dimanche : 7h30 à 12h30

RAMASSAGE DES ORDURES
Ordures ménagères :
mardi et vendredi entre 6h et 13h
Collecte de tri : jeudi entre 6h et 13h
En cas de non-ramassage, rendez-vous sur la Plateforme TOODEGO
Collecte du verre :
à Lissieu :
5 Chemin de Marcilly
8 Allée des Ecureuils
Allée de la Combe
Chemin de Fromenteau

C.BERGAMIA
Trouver le bon pantalon devient facile à côté de chez vous

Pantalons féminins à vos mesures:
- à partir de la taille 32
- matières naturelles
- ajustable à la bonne longueur
- made in Lyon

www.cbergamia.com
59 chemin de la clôtre 69380 Lissieu/06 87 37 92 82

IL EST TEMPS DE VOUS MONTRER !

VOUS SOUHAITEZ APPARAÎTRE DANS LE MAGAZINE LE MAG DE LISSIEU AFIN D'ÊTRE VISIBLE SUR L'ANNÉE 2022 ?

Prenez contact avec l'agence**réciproque** !

Mail : m.chomat@agencereciproque.fr
Tél. : 04 77 93 11 57

AGENDA

JUILLET

Dans le cadre des Estivales de Lissieu :

LECTURE EN PLEIN AIR
(À PARTIR DE 8 ANS)
SAMEDI 9 JUILLET À 10H
La glacière du Bois Dieu
Entrée libre

MICHEL
L'EUSSES-TU CRU ?
Chaos Canem
Théâtre jeune public
(À PARTIR DE 8 ANS)
SAMEDI 9 JUILLET À 14H OU À 18H
Jardin du Lissiaco
Tarif : 10€ (adulte), 8€ (enfant)
Réservation sur place

BAL DES POMPIERS
Amicale des Pompiers de Lissieu
JEUDI 14 JUILLET
À PARTIR DE 19H30
Caserne de Lissieu
Restauration, musique, animations.

FEU D'ARTIFICE MUSICAL
JEUDI 14 JUILLET À 22H30
Parc de Montvallon

SEPTEMBRE

FORUM DES ASSOCIATIONS
SAMEDI 3 SEPTEMBRE
DE 15H À 18H
Salle Jean Corbignot

FÊTE DE LA BIBLIOTHÈQUE
SAMEDI 10 SEPTEMBRE
DE 10H À 18H
Bibliothèque de Lissieu
Programme disponible prochainement sur lissieu.fr

FÊTE DES CLASSES AN 0, 1 ET 2
DIMANCHE 11 SEPTEMBRE
Programme disponible prochainement sur lissieu.fr

JOURNÉES EUROPÉENNES DU PATRIMOINE
SAMEDI 17 SEPTEMBRE
Visite commentée du centre historique de Lissieu à 10h et à 11h
Apéritif offert par la municipalité à 12h devant les Tours.

Visite commentée de la glacière et de l'embarcadère du Bois Dieu à 15h et à 16h
culture@lissieu.fr
ou 04 78 47 60 35 (préciser l'horaire et le nombre de personnes)

TOUTE LA JOURNÉE DE 9H À 18H
PARCOURS LIBRE : découvrez ou redécouvrez l'ensemble des sites patrimoniaux de Lissieu (les Tours, l'église, la chapelle de Montvallon, le Château de la Roue, le lavoir, le belvédère, la glacière, l'embarcadère, le château et la chapelle du Bois Dieu).

Concert exceptionnel de Gospel par le Gospel Show à 20h dans l'église du Bourg
Payant, sur réservation à partir de septembre 2022

VIDE GRENIER
APE
DIMANCHE 18 SEPTEMBRE
DE 8H À 18H
Parc de Montvallon

Le programme des animations de la bibliothèque est disponible dans l'agenda du site internet.

= sur réservation

LISSIEU
MÉTROPOLE DE LYON